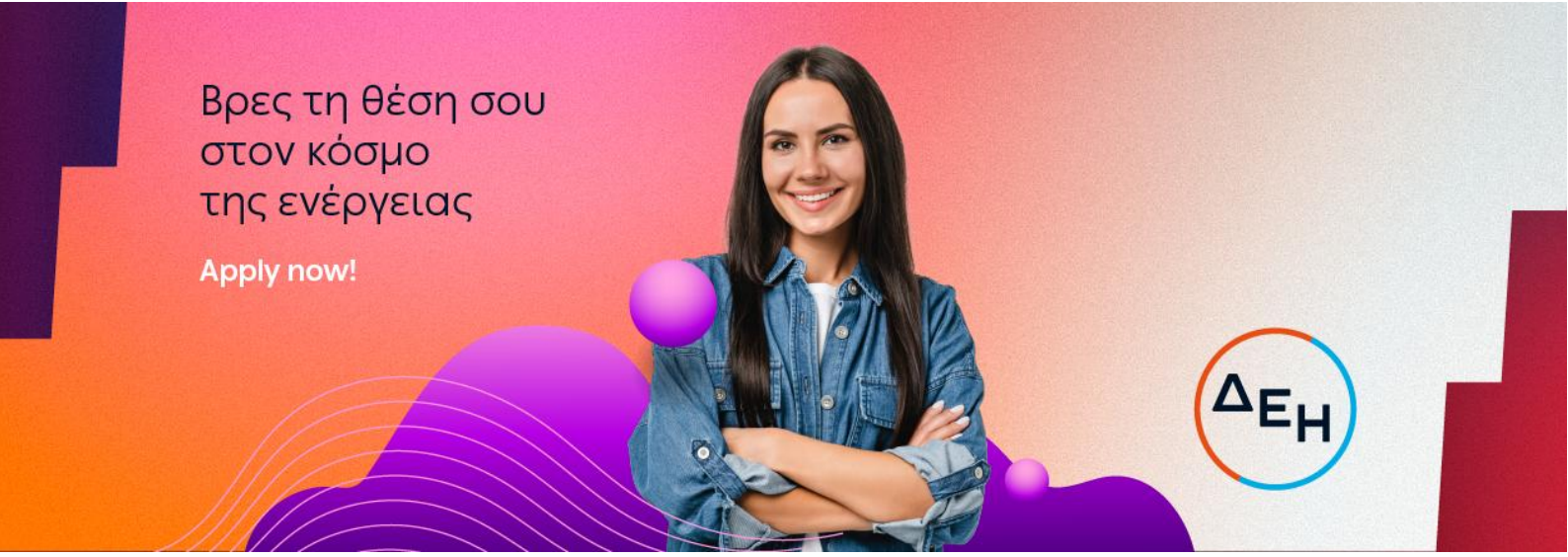

Power Trader & IT/AI Support Specialist (Αττική)

Ο κόσμος του powertech μεγαλώνει και εξελίσσεται συνεχώς! Στη ΔΕΗ, αναζητάμε ανθρώπους με όρεξη, γνώσεις και θετική ενέργεια, που επιθυμούν να οδηγήσουν την καριέρα τους ένα βήμα παραπέρα. Με ομαδικό πνεύμα, εμπιστοσύνη και ενσυναίσθηση, φροντίζουμε για τη διαμόρφωση ενός εργασιακού χώρου με ίσες ευκαιρίες και σεβασμό προς όλους, χωρίς διακρίσεις.
Αν και εσένα σε ενδιαφέρει η προσωπική και επαγγελματική σου εξέλιξη σε ένα περιβάλλον με ευχάριστο κλίμα και ευνοϊκές παροχές, σε καλούμε να πραγματοποιήσεις την αίτησή σου σήμερα κιόλας. **Το μέλλον σου είναι εδώ!**

Βρες τη θέση σου στον κόσμο του #Powertech. Apply now!

Αρμοδιότητες:

- ✓ Συμμετέχει στη χονδρεμπορική αγορά ηλεκτρικής ενέργειας (Day-Ahead, Intraday, Balancing) για την υποβολή εντολών στις αντίστοιχες πλατφόρμες
- ✓ Υποστηρίζει τον ημερήσιο προγραμματισμό παραγωγής προς τους Διαχειριστές Μεταφοράς
- ✓ Αναπτύσσει και συντηρεί εσωτερικά scripts/εργαλεία (σε Python, VBA, SQL) για την αυτοματοποίηση των Daily Tasks
- ✓ Εφαρμόζει μοντέλα Μηχανικής Μάθησης (Machine Learning) ή/και εργαλεία Generative AI και συντάσσει προτάσεις για βελτίωση των προβλέψεων (fundamentals και τιμών αγοράς)
- ✓ Παρακολουθεί σε high level την ομαλή λειτουργία των εσωτερικών πληροφοριακών συστημάτων και των ροών δεδομένων (Data pipelines)

Προϋποθέσεις:

- ✓ Πτυχίο ΑΕΙ Μηχανικού, Θετικών Επιστημών, Επιστήμης Δεδομένων, Πληροφορικής ή συναφούς αντικειμένου
- ✓ Μεταπτυχιακός τίτλος σπουδών σε αντικείμενο σχετικό με Ενέργεια, Business Analytics, Τεχνητή Νοημοσύνη, Επιστήμη Δεδομένων ή συναφούς αντικειμένου θα εκτιμηθεί ως επιπλέον προσόν
- ✓ Τουλάχιστον δύο (2) έτη συναφούς εμπειρίας σε θέσεις trading ή/και σε IT/AI support
- ✓ Εμπειρία σε εταιρείες ενέργειας, εφαρμογών πληροφορικής ή consultanting θα εκτιμηθεί ως επιπλέον προσόν
- ✓ Γνώση Excel (Advanced formulas, Power Query, VBA) θα εκτιμηθεί ως επιπλέον προσόν
- ✓ Γνώση Power BI θα εκτιμηθεί ως επιπλέον προσόν
- ✓ Γνώση Power Automate θα εκτιμηθεί ως επιπλέον προσόν
- ✓ Γνώση Python (βιβλιοθήκες όπως Pandas, NumPy, Scikit-Learn) και SQL για διαχείριση βάσεων δεδομένων θα εκτιμηθεί ως επιπλέον προσόν
- ✓ Χρήση εργαλείων Generative AI (APIs, prompt engineering) και βασική κατανόηση αλγορίθμων Machine Learning/Deep Learning θα εκτιμηθεί ως επιπλέον προσόν

- ✓ Εξοικείωση με Cloud περιβάλλον (κατά προτίμηση Microsoft Azure, AVD) και βασικές δικτυακές έννοιες θα εκτιμηθεί ως επιπλέον προσόν
- ✓ Καλή γνώση της Αγγλικής γλώσσας
- ✓ Διαθεσιμότητα σε περιπτώσεις έκτακτης ανάγκης (κατόπιν τηλεφωνικής επικοινωνίας)
- ✓ Διαθεσιμότητα σε κυλιόμενο ωράριο εργασίας

Δεξιότητες:

- ✓ Υπευθυνότητα και προσανατολισμός στο αποτέλεσμα
- ✓ Ομαδικότητα και συνεργασία
- ✓ Επίλυση προβλημάτων και λήψη αποφάσεων
- ✓ Αποτελεσματική επικοινωνία
- ✓ Κατανόηση επιχειρηματικού περιβάλλοντος
- ✓ Ενίσχυση αλλαγής και καινοτομία

Οφέλη:

- ✓ Συμπεριληπτικό περιβάλλον εργασίας
- ✓ Συνεχής εκπαίδευση και συμμετοχή σε αναπτυξιακές δράσεις
- ✓ Πρόγραμμα ομαδικής ασφάλισης υγείας και ζωής
- ✓ Μειωμένο τιμολόγιο κατανάλωσης ρεύματος