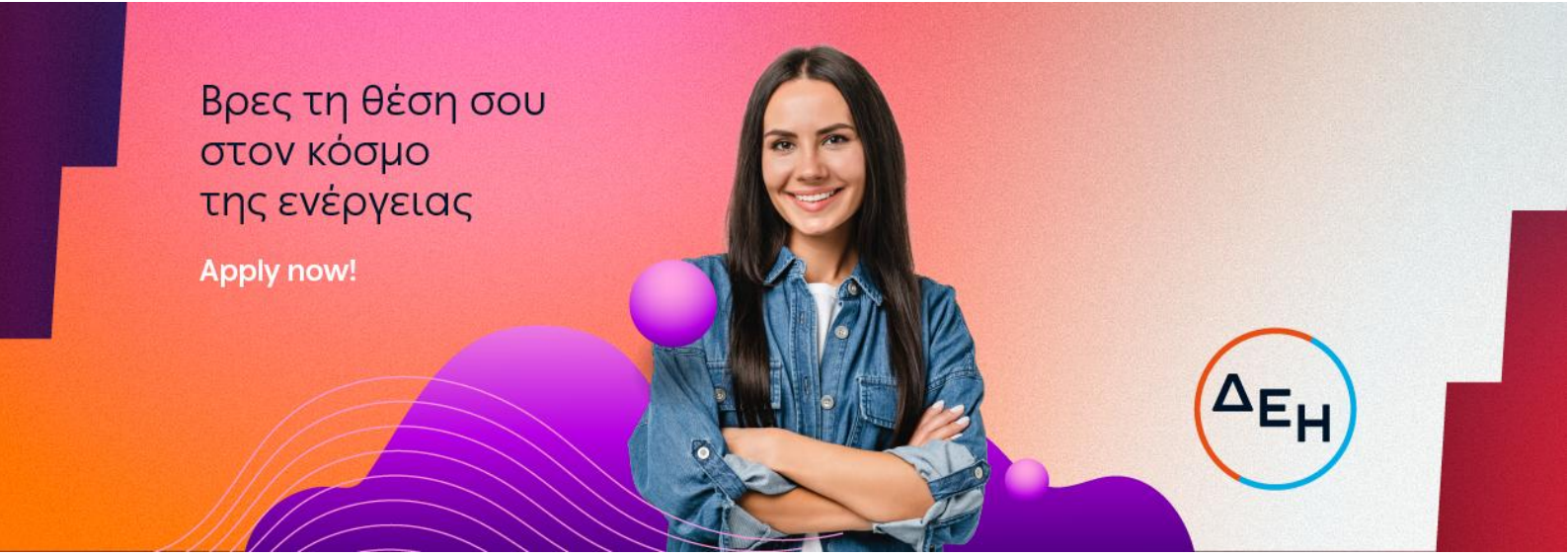

Chemical Processes Supervisor (Αττική)

Ο κόσμος του powertech μεγαλώνει και εξελίσσεται συνεχώς! Στη ΔΕΗ, αναζητάμε ανθρώπους με όρεξη, γνώσεις και θετική ενέργεια, που επιθυμούν να οδηγήσουν την καριέρα τους ένα βήμα παραπέρα. Με ομαδικό πνεύμα, εμπιστοσύνη και ενσυναίσθηση, φροντίζουμε για τη διαμόρφωση ενός εργασιακού χώρου με ίσες ευκαιρίες και σεβασμό προς όλους, χωρίς διακρίσεις.
Αν και εσένα σε ενδιαφέρει η προσωπική και επαγγελματική σου εξέλιξη σε ένα περιβάλλον με ευχάριστο κλίμα και ευνοϊκές παροχές, σε καλούμε να πραγματοποιήσεις την αίτησή σου σήμερα κιόλας. **Το μέλλον σου είναι εδώ!**

Βρες τη θέση σου στον κόσμο του #Powertech. Apply now!

Αρμοδιότητες:

- ✓ Καθοδηγεί και συντονίζει την κατάρτιση προμελετών Έργων Συμβατικής και Εναλλακτικής Παραγωγής αναφορικά με εξοπλισμό και εγκαταστάσεις Χημικών Διεργασιών (συστήματα κατεργασίας νερού, όπως αντίστροφη ώσμωση και απιονισμός, συστήματα εγχύσεων χημικών και δειγματοληψιών λεβήτων κ.ά.)
- ✓ Έχει την ευθύνη για την κατάρτιση τεχνικών προδιαγραφών, μελετών, σχεδίων και τεχνικών περιγραφών εξοπλισμού και εγκαταστάσεων Χημικών Διεργασιών στο πλαίσιο Προσκλήσεων Διαδικασιών Επιλογής Αντισυμβαλλόμενων για Έργα Συμβατικής και Εναλλακτικής Παραγωγής, και συμμετέχει στη σύνταξη των σχετικών συμβάσεων
- ✓ Συμμετέχει στην κατάρτιση προϋπολογισμών για εξοπλισμό και εγκαταστάσεις Χημικών Διεργασιών Έργων Συμβατικής και Εναλλακτικής Παραγωγής
- ✓ Συμβάλλει στην προετοιμασία των φακέλων αδειοδότησης για θέματα που αφορούν τον εξοπλισμό και τις εγκαταστάσεις Χημικών Διεργασιών των Έργων Συμβατικής και Εναλλακτικής Παραγωγής
- ✓ Ελέγχει και εγκρίνει τις μελέτες και τα σχέδια εξοπλισμού και εγκαταστάσεων Χημικών Διεργασιών που εκπονούν οι Αντισυμβαλλόμενοι κατά την υλοποίηση Έργων Συμβατικής και Εναλλακτικής Παραγωγής

Προϋποθέσεις:

- ✓ Πτυχίο ΑΕΙ ή Δίπλωμα Χημικού Μηχανικού
- ✓ Μεταπτυχιακός τίτλος σπουδών (MSc) ή Διοίκησης Επιχειρήσεων (MBA) θα εκτιμηθεί ως επιπλέον προσόν
- ✓ Διδακτορικός τίτλος σπουδών Μηχανικού θα εκτιμηθεί ως επιπλέον προσόν
- ✓ Τουλάχιστον πέντε (5) έτη συναφούς εμπειρίας στην εκπόνηση ή/και στον έλεγχο μελετών και σχεδίων Χημικών Διεργασιών βιομηχανικών εγκαταστάσεων
- ✓ Εμπειρία σε Ενεργειακά Έργα Συμβατικής Παραγωγής Ηλεκτρικής Ενέργειας θα εκτιμηθεί ως επιπλέον προσόν
- ✓ Άδεια άσκησης επαγγέλματος Χημικού Μηχανικού από το Τεχνικό Επιμελητήριο Ελλάδας

- ✓ Γνώση Autocad θα εκτιμηθεί ως επιπλέον προσόν
- ✓ Γνώση υπολογιστικών πακέτων σχεδιασμού εγκαταστάσεων κατεργασίας νερού και επεξεργασίας υγρών βιομηχανικών αποβλήτων και αστικών λυμάτων ή προσομοίωσης Χημικών Διεργασιών θα εκτιμηθεί ως επιπλέον προσόν
- ✓ Καλή γνώση της Αγγλικής γλώσσας
- ✓ Γνώση χειρισμού προγραμμάτων Microsoft Office (Excel, Word, PowerPoint) και Internet
- ✓ Διαθεσιμότητα σε περιπτώσεις έκτακτης ανάγκης (κατόπιν τηλεφωνικής επικοινωνίας)
- ✓ Διαθεσιμότητα έκτακτων γεωγραφικών μετακινήσεων

Δεξιότητες:

- ✓ Υπευθυνότητα και προσανατολισμός στο αποτέλεσμα
- ✓ Ομαδικότητα και συνεργασία
- ✓ Επίλυση προβλημάτων και λήψη αποφάσεων
- ✓ Αποτελεσματική επικοινωνία
- ✓ Προσωπική ανάπτυξη
- ✓ Προσαρμοστικότητα

Οφέλη:

- ✓ Συμπεριληπτικό περιβάλλον εργασίας
- ✓ Συνεχής εκπαίδευση και συμμετοχή σε αναπτυξιακές δράσεις
- ✓ Πρόγραμμα ομαδικής ασφάλισης υγείας και ζωής
- ✓ Μειωμένο τιμολόγιο κατανάλωσης ρεύματος