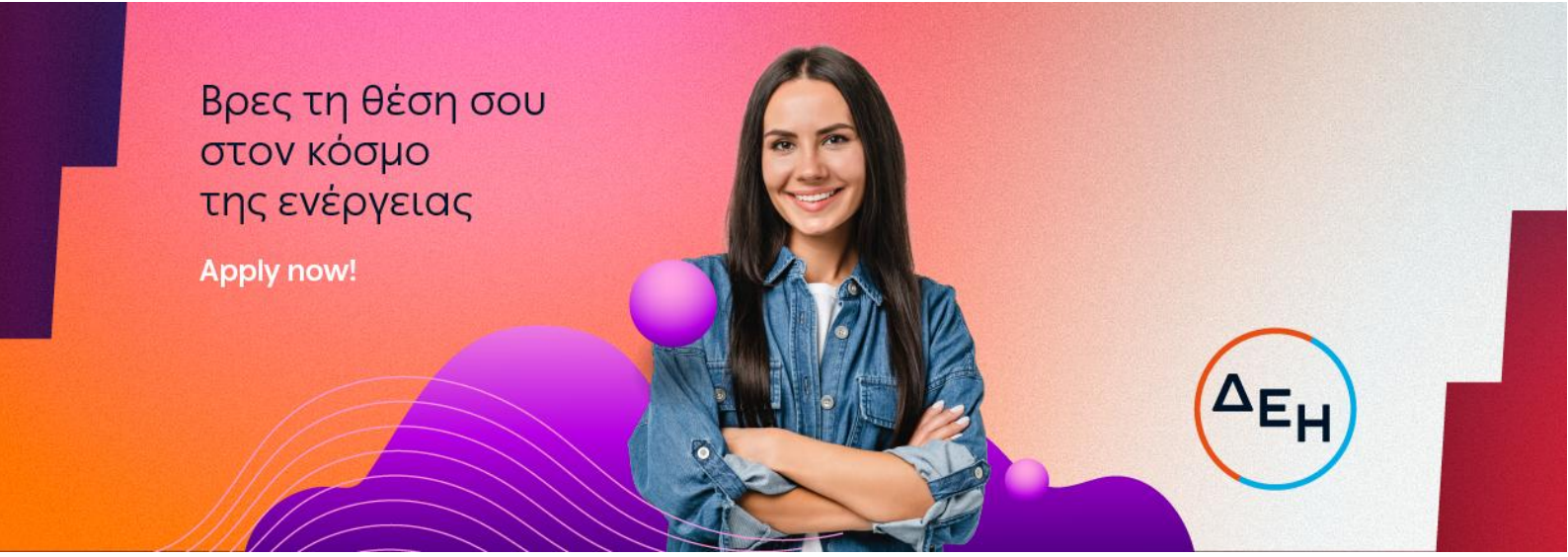

Senior Investment & M&As Analyst (Αττική)

Ο κόσμος του powertech μεγαλώνει και εξελίσσεται συνεχώς! Στη ΔΕΗ, αναζητάμε ανθρώπους με όρεξη, γνώσεις και θετική ενέργεια, που επιθυμούν να οδηγήσουν την καριέρα τους ένα βήμα παραπέρα. Με ομαδικό πνεύμα, εμπιστοσύνη και ενσυναίσθηση, φροντίζουμε για τη διαμόρφωση ενός εργασιακού χώρου με ίσες ευκαιρίες και σεβασμό προς όλους, χωρίς διακρίσεις.
Αν και εσένα σε ενδιαφέρει η προσωπική και επαγγελματική σου εξέλιξη σε ένα περιβάλλον με ευχάριστο κλίμα και ευνοϊκές παροχές, σε καλούμε να πραγματοποιήσεις την αίτησή σου σήμερα κιόλας. **Το μέλλον σου είναι εδώ!**

Βρες τη θέση σου στον κόσμο του #Powertech. Apply now!

Αρμοδιότητες:

- ✓ Σχεδιάζει, αναπτύσσει και παραμετροποιεί σύνθετα χρηματοοικονομικά μοντέλα (Discounted Cash Flow scenario και sensitivity analyses) για την αποτίμηση επενδύσεων και συναλλαγών Mergers και Acquisitions
- ✓ Δρομολογεί τους χρηματοοικονομικούς, νομικούς και τεχνικούς ελέγχους due diligence, διασφαλίζοντας την αποτελεσματική διαχείριση των εξωτερικών συμβούλων (Investment Banks, Big-4 και τεχνικούς συμβούλους) και την έγκαιρη ολοκλήρωση των σχετικών διαδικασιών
- ✓ Συμβάλλει στη διαμόρφωση των Μη Δεσμευτικών και Δεσμευτικών Προσφορών (Non-Binding Offers / Binding Offers) και αναλύει τους όρους των βασικών συμβατικών κειμένων (Share Purchase Agreements, Shareholders' Agreements, Joint Venture Agreements)
- ✓ Διαχειρίζεται τη συνεργασία με τις κατά τόπους Επιχειρησιακές Μονάδες (Business Units), διασφαλίζοντας την ομαλή μετασυναλλακτική ενσωμάτωση, τη λειτουργική συνέχεια και τη συμμόρφωση με τις αρχές εταιρικής διακυβέρνησης
- ✓ Προετοιμάζει και παρουσιάζει εισηγήσεις, αναλύσεις και στρατηγικές προτάσεις προς ανώτατα διοικητικά στελέχη αναφορικά με επενδυτικές ευκαιρίες, συναλλαγές Mergers και Acquisitions, αποτιμήσεις, εναλλακτικές χρηματοδοτικές δομές και στρατηγικές πρωτοβουλίες

Προϋποθέσεις:

- ✓ Πτυχίο ΑΕΙ ή Κολλεγίου Οικονομικών, Χρηματοοικονομικής και Λογιστικής, Μηχανικού
- ✓ Μεταπτυχιακός τίτλος σπουδών στα Οικονομικά ή στη Χρηματοοικονομική και Λογιστική ή στην Ενέργεια
- ✓ Τουλάχιστον πέντε (5) έτη συναφούς εμπειρίας σε valuations ή/και financial modelling
- ✓ Εμπειρία σε διεθνή advisory firms ή investment banks θα εκτιμηθεί ως επιπλέον προσόν
- ✓ Πιστοποίηση σε Valuations και Financial Modeling (π.χ. CFA ή FMVA κ.λπ.) θα εκτιμηθεί ως επιπλέον προσόν

- ✓ Γνώση Power BI θα εκτιμηθεί ως επιπλέον προσόν
- ✓ Άριστη γνώση της Αγγλικής γλώσσας
- ✓ Γνώση χειρισμού προγραμμάτων Microsoft Office (Excel, Word, PowerPoint) και Internet
- ✓ Διαθεσιμότητα σε περιπτώσεις έκτακτης ανάγκης (κατόπιν τηλεφωνικής επικοινωνίας)
- ✓ Διαθεσιμότητα έκτακτων γεωγραφικών μετακινήσεων

Δεξιότητες:

- ✓ Υπευθυνότητα και προσανατολισμός στο αποτέλεσμα
- ✓ Διατμηματική συνεργασία
- ✓ Επίλυση προβλημάτων και λήψη αποφάσεων
- ✓ Επιρροή
- ✓ Προσωπική ανάπτυξη
- ✓ Επιχειρηματική αντίληψη

Οφέλη:

- ✓ Συμπεριληπτικό περιβάλλον εργασίας
- ✓ Συνεχής εκπαίδευση και συμμετοχή σε αναπτυξιακές δράσεις
- ✓ Πρόγραμμα ομαδικής ασφάλισης υγείας και ζωής
- ✓ Μειωμένο τιμολόγιο κατανάλωσης ρεύματος