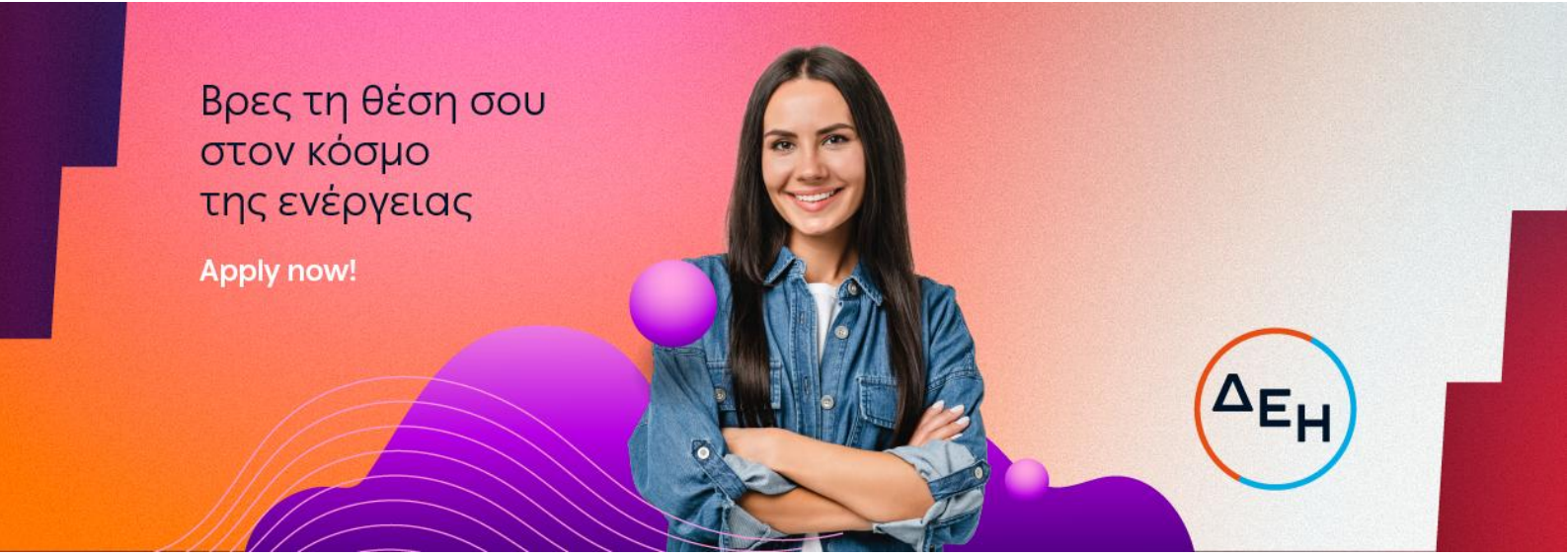

Licensing Supervisor, Energy & Industrial Projects Conventional Generation (Αττική)

Ο κόσμος του powertech μεγαλώνει και εξελίσσεται συνεχώς! Στη ΔΕΗ, αναζητάμε ανθρώπους με όρεξη, γνώσεις και θετική ενέργεια, που επιθυμούν να οδηγήσουν την καριέρα τους ένα βήμα παραπέρα. Με ομαδικό πνεύμα, εμπιστοσύνη και ενσυναίσθηση, φροντίζουμε για τη διαμόρφωση ενός εργασιακού χώρου με ίσες ευκαιρίες και σεβασμό προς όλους, χωρίς διακρίσεις.
Αν και εσένα σε ενδιαφέρει η προσωπική και επαγγελματική σου εξέλιξη σε ένα περιβάλλον με ευχάριστο κλίμα και ευνοϊκές παροχές, σε καλούμε να πραγματοποιήσεις την αίτησή σου σήμερα κιόλας. **Το μέλλον σου είναι εδώ!**

Βρες τη θέση σου στον κόσμο του #Powertech. Apply now!

Αρμοδιότητες:

- ✓ Διοικεί και συντονίζει τον Τομέα, διασφαλίζοντας την εύρυθμη λειτουργία του, την αποτελεσματική κατανομή αρμοδιοτήτων και την παρακολούθηση της απόδοσης του προσωπικού
- ✓ Εποπτεύει την προετοιμασία και καθοδηγεί την υποβολή φακέλων προς τη Ρυθμιστική Αρχή Αποβλήτων, Ενέργειας και Υδάτων (ΡΑΑΕΥ) για τη λήψη νέων Αδειών Παραγωγής / Βεβαιώσεων Παραγωγού, καθώς και για την ανανέωση ή τροποποίηση υφιστάμενων αδειών έργων Ενεργειακών, Βιομηχανικών και Εναλλακτικών Μορφών Παραγωγής
- ✓ Εποπτεύει την προετοιμασία και συντονίζει την υποβολή φακέλων προς τους αρμόδιους Διαχειριστές (ΑΔΜΗΕ, ΔΕΔΔΗΕ) για την έκδοση Οριστικών Προσφορών Σύνδεσης και τη σύναψη Συμβάσεων Σύνδεσης Παραγωγού για Ενεργειακά, Βιομηχανικά και Έργα Εναλλακτικών Μορφών Παραγωγής
- ✓ Καθοδηγεί και ελέγχει την προετοιμασία και υποβολή φακέλων στις αρμόδιες αρχές για την έκδοση, ανανέωση ή τροποποίηση Αδειών Εγκατάστασης και Λειτουργίας Ενεργειακών, Βιομηχανικών και Έργων Εναλλακτικών Μορφών Παραγωγής. Επίσης, εποπτεύει την προετοιμασία και συντονίζει την υποβολή φακέλων προς το Διαχειριστή Ανανεώσιμων Πηγών Ενέργειας και Εγγυήσεων Προέλευσης (ΔΑΠΕΕΠ) για τη σύναψη Συμβάσεων Πώλησης ή τη δήλωση απευθείας συμμετοχής στην αγορά ηλεκτρικής ενέργειας των παραπάνω έργων
- ✓ Παρακολουθεί, αξιολογεί και ερμηνεύει το ελληνικό και ευρωπαϊκό κανονιστικό πλαίσιο σε θέματα ενεργειακών αδειοδοτήσεων, διασφαλίζοντας τη συμμόρφωση των έργων με τις ισχύουσες νομοθετικές και κανονιστικές απαιτήσεις. Επίσης συνδράμει και υποστηρίζει τη σύναψη και υλοποίηση συμβάσεων με τρίτους φορείς, για θέματα που εμπίπτουν στο πεδίο ευθύνης του Τομέα Ενεργειακών Αδειοδοτήσεων Ενεργειακών, Βιομηχανικών και Έργων Εναλλακτικών Μορφών Παραγωγής

Προϋποθέσεις:

- ✓ Πτυχίο ΑΕΙ Θετικών Επιστημών ή Δίπλωμα Μηχανικού

- ✓ Μεταπτυχιακός τίτλος σπουδών Ειδίκευσης Πολυτεχνικής Σχολής ή Σχολής Θετικών Επιστημών θα εκτιμηθεί ως επιπλέον προσόν
- ✓ Τουλάχιστον πέντε (5) έτη συναφούς εμπειρίας σε θέματα αδειοδοτήσεων ενεργειακών έργων και στην παρακολούθηση και γνώση νομοθετικού και ρυθμιστικού πλαισίου και στην τήρηση Μητρώου/Αρχείου Αδειοδοτικών Εγγράφων
- ✓ Άδεια ασκήσεως επαγγέλματος αντίστοιχης του πτυχίου
- ✓ Γνώση Project Management θα εκτιμηθεί ως επιπλέον προσόν
- ✓ Γνώση AutoCAD θα εκτιμηθεί ως επιπλέον προσόν
- ✓ Καλή γνώση της Αγγλικής γλώσσας
- ✓ Γνώση χειρισμού προγραμμάτων Microsoft Office (Excel, Word, PowerPoint) και Internet
- ✓ Διαθεσιμότητα σε περιπτώσεις έκτακτης ανάγκης (κατόπιν τηλεφωνικής επικοινωνίας)
- ✓ Διαθεσιμότητα έκτακτων γεωγραφικών μετακινήσεων

Δεξιότητες:

- ✓ Υπευθυνότητα και προσανατολισμός στο αποτέλεσμα
- ✓ Ομαδικότητα και συνεργασία
- ✓ Επίλυση προβλημάτων και λήψη αποφάσεων
- ✓ Αποτελεσματική επικοινωνία
- ✓ Ανάπτυξη ταλέντων
- ✓ Κατανόηση επιχειρηματικού περιβάλλοντος
- ✓ Προσαρμοστικότητα

Οφέλη:

- ✓ Συμπεριληπτικό περιβάλλον εργασίας
- ✓ Συνεχής εκπαίδευση και συμμετοχή σε αναπτυξιακές δράσεις
- ✓ Πρόγραμμα ομαδικής ασφάλισης υγείας και ζωής
- ✓ Μειωμένο τιμολόγιο κατανάλωσης ρεύματος