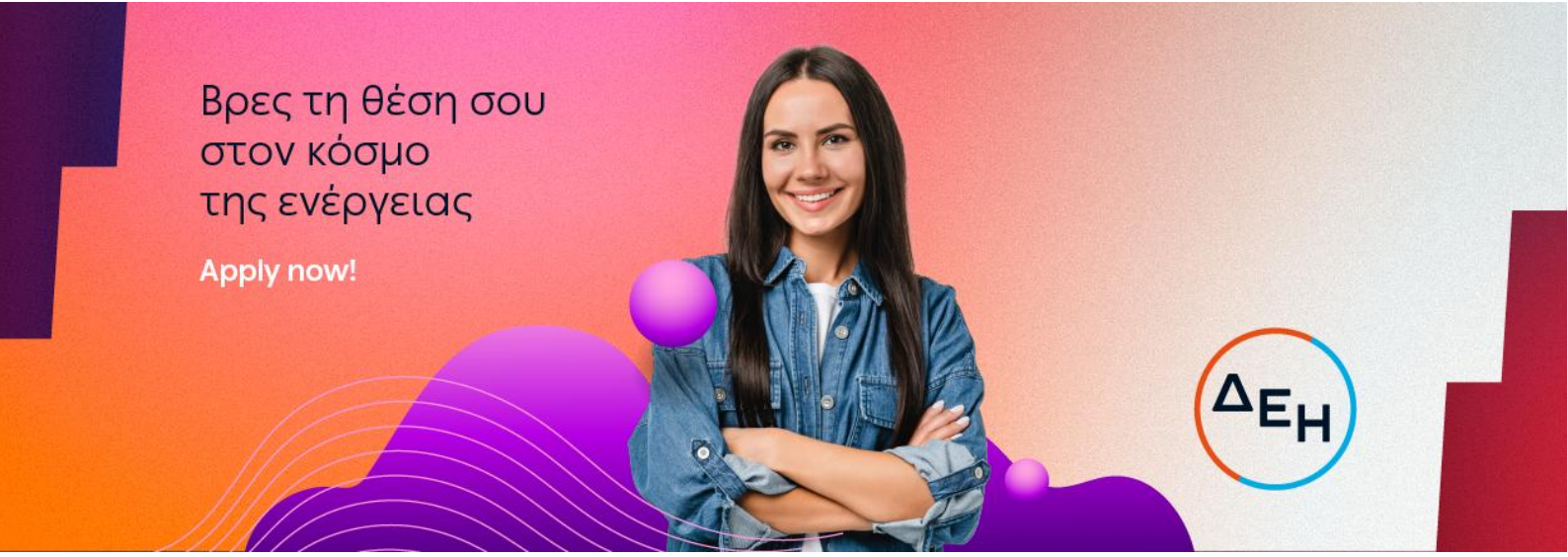

Contracts & Projects Controls Specialist (Conventional Generation) (Αττική)

Ο κόσμος του powertech μεγαλώνει και εξελίσσεται συνεχώς! Στη ΔΕΗ, αναζητάμε ανθρώπους με όρεξη, γνώσεις και θετική ενέργεια, που επιθυμούν να οδηγήσουν την καριέρα τους ένα βήμα παραπέρα. Με ομαδικό πνεύμα, εμπιστοσύνη και ενσυναίσθηση, φροντίζουμε για τη διαμόρφωση ενός εργασιακού χώρου με ίσες ευκαιρίες και σεβασμό προς όλους, χωρίς διακρίσεις.
Αν και εσένα σε ενδιαφέρει η προσωπική και επαγγελματική σου εξέλιξη σε ένα περιβάλλον με ευχάριστο κλίμα και ευνοϊκές παροχές, σε καλούμε να πραγματοποιήσεις την αίτησή σου σήμερα κιόλας. **Το μέλλον σου είναι εδώ!**

Βρες τη θέση σου στον κόσμο του #Powertech. Apply now!

Αρμοδιότητες:

- ✓ Αναπτύσσει διαδικασίες και το λειτουργικό πλαίσιο του Project Management Office (PMO) της Γενικής Διεύθυνσης
- ✓ Παρακολουθεί την εξέλιξη του κόστους των έργων σε σχέση με τους εγκεκριμένους προϋπολογισμούς και καταγράφει τυχόν αποκλίσεις για περαιτέρω αξιολόγηση
- ✓ Συνεργάζεται με τις ομάδες έργων και τους εξωτερικούς συνεργάτες για τη συλλογή πληροφοριών και την παρακολούθηση εκκρεμοτήτων που επηρεάζουν το χρονοδιάγραμμα και τον προϋπολογισμό των έργων
- ✓ Παρακολουθεί και αξιολογεί την εφαρμογή ενιαίων διαδικασιών της Γενικής Διεύθυνσης για την παρακολούθηση των Έργων
- ✓ Συντάσσει γνωμοδοτήσεις επί Συμβατικών θεμάτων και συμμετέχει στην συγγραφή Συμβάσεων
- ✓ Συμμετέχει στην αξιολόγηση αιτημάτων Αναδόχου και στην επίλυση διαφωνιών

Προϋποθέσεις:

- ✓ Πτυχίο ΑΕΙ ή Κολλεγίου ή Δίπλωμα Μηχανικού
- ✓ Μεταπτυχιακός τίτλος σπουδών σε Engineering, Project Management, Contracts Management, Διοίκηση Επιχειρήσεων θα εκτιμηθεί ως επιπλέον προσόν
- ✓ Τουλάχιστον πέντε (5) έτη συναφούς εμπειρίας στην υποστήριξη, παρακολούθηση ή υλοποίηση τεχνικών έργων, ως μηχανικός έργου ή/και στη διοίκηση έργων ή/και στην παρακολούθηση συμβάσεων
- ✓ Τουλάχιστον πέντε (5) έτη συναφούς εμπειρίας σε υλοποίηση κατασκευαστικών έργων υποδομών ή/και ενεργειακών έργων
- ✓ Γνώση MS Project/Primavera θα εκτιμηθεί ως επιπλέον προσόν
- ✓ Γνώση Power BI θα εκτιμηθεί ως επιπλέον προσόν
- ✓ Καλή γνώση της Αγγλικής γλώσσας
- ✓ Γνώση χειρισμού προγραμμάτων Microsoft Office (Excel, Word, PowerPoint) και Internet
- ✓ Διαθεσιμότητα σε περιπτώσεις έκτακτης ανάγκης (κατόπιν τηλεφωνικής επικοινωνίας)

- ✓ Διαθεσιμότητα έκτακτων γεωγραφικών μετακινήσεων

Δεξιότητες:

- ✓ Υπευθυνότητα και προσανατολισμός στο αποτέλεσμα
- ✓ Διατμηματική συνεργασία
- ✓ Επίλυση προβλημάτων και λήψη αποφάσεων
- ✓ Αποτελεσματική επικοινωνία
- ✓ Προσωπική ανάπτυξη
- ✓ Κατανόηση επιχειρηματικού περιβάλλοντος
- ✓ Προσαρμοστικότητα

Οφέλη:

- ✓ Συμπεριληπτικό περιβάλλον εργασίας
- ✓ Συνεχής εκπαίδευση και συμμετοχή σε αναπτυξιακές δράσεις
- ✓ Πρόγραμμα ομαδικής ασφάλισης υγείας και ζωής
- ✓ Μειωμένο τιμολόγιο κατανάλωσης ρεύματος