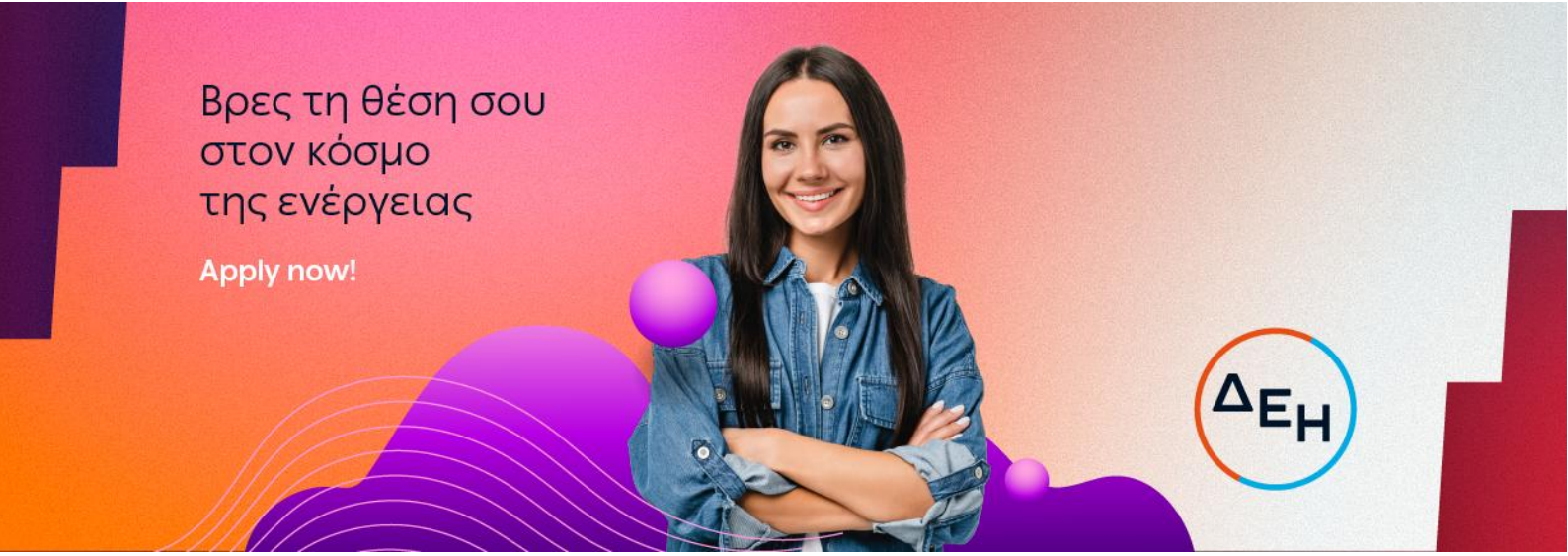

M&A Analyst (Associate) (Αττική)

Ο κόσμος του powertech μεγαλώνει και εξελίσσεται συνεχώς! Στη ΔΕΗ, αναζητάμε ανθρώπους με όρεξη, γνώσεις και θετική ενέργεια, που επιθυμούν να οδηγήσουν την καριέρα τους ένα βήμα παραπέρα. Με ομαδικό πνεύμα, εμπιστοσύνη και ενσυναίσθηση, φροντίζουμε για τη διαμόρφωση ενός εργασιακού χώρου με ίσες ευκαιρίες και σεβασμό προς όλους, χωρίς διακρίσεις.
Αν και εσένα σε ενδιαφέρει η προσωπική και επαγγελματική σου εξέλιξη σε ένα περιβάλλον με ευχάριστο κλίμα και ευνοϊκές παροχές, σε καλούμε να πραγματοποιήσεις την αίτησή σου σήμερα κιόλας. **Το μέλλον σου είναι εδώ!**

Βρες τη θέση σου στον κόσμο του #Powertech. Apply now!

Αρμοδιότητες:

- ✓ Συμμετέχει στην ανάπτυξη, επικαιροποίηση και συντήρηση σύνθετων χρηματοοικονομικών μοντέλων αποτίμησης (DCF, Comparable κ.λπ.)
- ✓ Διεξάγει αναλύσεις ευαισθησίας (sensitivity analyses) και stress-testing επί των επενδυτικών παραδοχών για τον εντοπισμό, αξιολόγηση και την ποσοτικοποίηση επενδυτικών κινδύνων
- ✓ Υποστηρίζει τις ομάδες εργασίας σε επενδυτικές συναλλαγές εξαγορών και συγχωνεύσεων, με σκοπό την προετοιμασία βασικής λίστας ευρημάτων (Key Issues List)
- ✓ Παρακολουθεί, συλλέγει και επεξεργάζεται την επενδυτική δραστηριότητα στους τομείς ενδιαφέροντος του Ομίλου ΔΕΗ (π.χ. peer group analysis, transaction multiples κ.λπ.)
- ✓ Υποστηρίζει την προετοιμασία επενδυτικών εισηγήσεων και παρουσιάσεων προς την Ανώτατη Διοίκηση για την έγκριση νέων προτάσεων, καθώς και τη σύνταξη απολογιστικών αναλύσεων (post-mortems) για την αξιολόγηση της πορείας των ολοκληρωμένων συναλλαγών

Προϋποθέσεις:

- ✓ Πτυχίο ΑΕΙ ή Κολλεγίου Οικονομικών, Χρηματοοικονομικής και Λογιστικής, Μηχανικού
- ✓ Μεταπτυχιακός τίτλος σπουδών στα Οικονομικά ή στη Χρηματοοικονομική και Λογιστική ή στην Ενέργεια θα εκτιμηθεί ως επιπλέον προσόν
- ✓ Τουλάχιστον ένα (1) έτος συναφούς εμπειρίας σε valuation/financial reports ή Mergers και Acquisitions (M&A) research
- ✓ Εμπειρία σε μεγάλες εταιρείες/οργανισμούς θα εκτιμηθεί ως επιπλέον προσόν
- ✓ Πιστοποίηση σε Valuations και Financial Modeling (π.χ. CFA ή FMVA κ.λπ.) θα εκτιμηθεί ως επιπλέον προσόν
- ✓ Γνώση Power BI θα εκτιμηθεί ως επιπλέον προσόν
- ✓ Άριστη γνώση της Αγγλικής γλώσσας
- ✓ Γνώση χειρισμού προγραμμάτων Microsoft Office (Excel, Word, PowerPoint) και Internet
- ✓ Διαθεσιμότητα σε περιπτώσεις έκτακτης ανάγκης (κατόπιν τηλεφωνικής επικοινωνίας)

- ✓ Διαθεσιμότητα έκτακτων γεωγραφικών μετακινήσεων

Δεξιότητες:

- ✓ Υπευθυνότητα και προσανατολισμός στο αποτέλεσμα
- ✓ Διατμηματική συνεργασία
- ✓ Επίλυση προβλημάτων και λήψη αποφάσεων
- ✓ Επιρροή
- ✓ Προσωπική ανάπτυξη
- ✓ Επιχειρηματική αντίληψη

Οφέλη:

- ✓ Συμπεριληπτικό περιβάλλον εργασίας
- ✓ Συνεχής εκπαίδευση και συμμετοχή σε αναπτυξιακές δράσεις
- ✓ Πρόγραμμα ομαδικής ασφάλισης υγείας και ζωής
- ✓ Μειωμένο τιμολόγιο κατανάλωσης ρεύματος