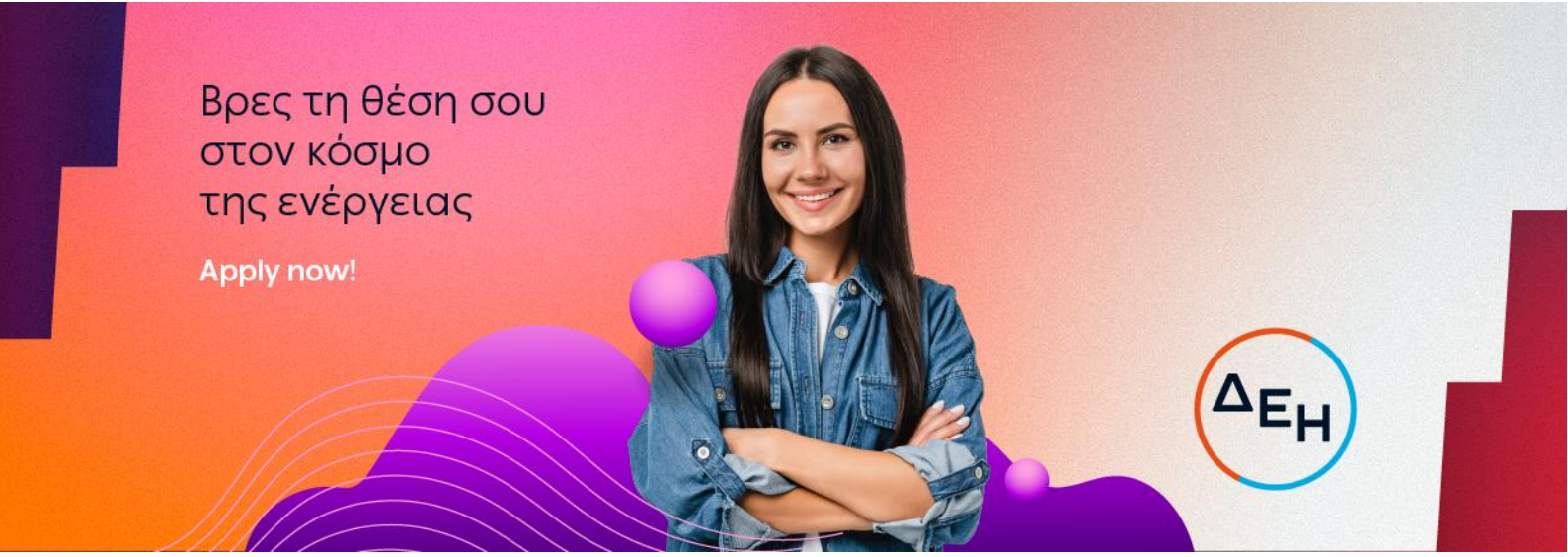

Project & Permitting Management Engineer (Conventional Generation) (Αττική)

Ο κόσμος του powertech μεγαλώνει και εξελίσσεται συνεχώς! Στη ΔΕΗ, αναζητάμε ανθρώπους με όρεξη, γνώσεις και θετική ενέργεια, που επιθυμούν να οδηγήσουν την καριέρα τους ένα βήμα παραπέρα. Με ομαδικό πνεύμα, εμπιστοσύνη και ενσυναίσθηση, φροντίζουμε για τη διαμόρφωση ενός εργασιακού χώρου με ίσες ευκαιρίες και σεβασμό προς όλους, χωρίς διακρίσεις.
Αν και εσένα σε ενδιαφέρει η προσωπική και επαγγελματική σου εξέλιξη σε ένα περιβάλλον με ευχάριστο κλίμα και ευνοϊκές παροχές, σε καλούμε να πραγματοποιήσεις την αίτησή σου σήμερα κιόλας. **Το μέλλον σου είναι εδώ!**

Βρες τη θέση σου στον κόσμο του #Powertech. Apply now!

Αρμοδιότητες:

- ✓ Υποστηρίζει την επιμέλεια των συνοδών έργων, με παρακολούθηση του αντικειμένου, της προόδου, του χρονοδιαγράμματος και του κόστους τους και συμβάλλει στην διαδικασία επιλογής αντισυμβαλλομένων αναφορικά με τα συνοδά έργα
- ✓ Επικοινωνεί και συνεργάζεται με υπηρεσίες της εταιρείας, αναδόχους και αρμόδιους φορείς, ενώ υποστηρίζει την αξιολόγηση συμβατικών απαιτήσεων, νέων έργων ή μεταβολών υφιστάμενων έργων, κατά το μέρος αρμοδιότητας του Τομέα
- ✓ Υποστηρίζει το συντονισμό και τη παρακολούθηση των αδειοδοτήσεων των έργων. Πιο αναλυτικά, συγκεντρώνει και επικαιροποιεί τις απαιτούμενες άδειες, των μεταξύ τους εξαρτήσεων, των εκκρεμοτήτων και των κρίσιμων οροσήμων ανά έργο, ενώ παράλληλα συνεργάζεται με τις αρμόδιες Διευθύνσεις Αδειοδότησης και Κατασκευής με έγκαιρη ανάδειξη απαιτούμενων ενεργειών και πιθανών επιπτώσεων στο χρονοδιάγραμμα και προετοιμασία της σχετικής ενημέρωσης των εμπλεκόμενων υπηρεσιών
- ✓ Συμμετέχει στις διαδικασίες παραλαβής και παράδοσης έργων, με συγκέντρωση και έλεγχο πληρότητας της απαιτούμενης τεκμηρίωσης, παρακολούθηση εκκρεμοτήτων και συνεργασία με τις αρμόδιες υπηρεσίες και τους αναδόχους για την ολοκλήρωση των σχετικών ενεργειών
- ✓ Συγκεντρώνει και ενοποιεί στοιχεία από τις αρμόδιες Διευθύνσεις και συντάσσει αναφορές για τα χρονοδιαγράμματα, την οικονομική πρόοδο και την εκπλήρωση οικονομικών και συμβατικών υποχρεώσεων με ανάδειξη αποκλίσεων, εκκρεμοτήτων και κινδύνων

Προϋποθέσεις:

- ✓ Πτυχίο ΑΕΙ ή Κολλεγίου ή Δίπλωμα Μηχανικού
- ✓ Μεταπτυχιακός τίτλος σπουδών σε Project Management, Construction Management ή/και Ενέργεια θα εκτιμηθεί ως επιπλέον προσόν

- ✓ Τουλάχιστον δύο (2) έτη συναφούς εμπειρίας στην υποστήριξη, παρακολούθηση ή υλοποίηση τεχνικών έργων
- ✓ Τουλάχιστον δύο (2) έτη συναφούς εμπειρίας σε αρχές διαχείρισης έργων και σύνδεσης αδειοδοτήσεων, χρονοδιαγραμμάτων και κατασκευών
- ✓ Εμπειρία με τις διαδικασίες αδειοδότησης τεχνικών έργων, την αλληλουχία των απαιτούμενων εγκρίσεων και την παρακολούθηση σχετικών εκκρεμοτήτων θα εκτιμηθεί ως επιπλέον προσόν
- ✓ Άδεια ασκήσεως επαγγέλματος αντίστοιχης του πτυχίου
- ✓ Μέλος στο Τεχνικό Επιμελητήριο Ελλάδας (ΤΕΕ)
- ✓ Γνώση Microsoft Project θα εκτιμηθεί ως επιπλέον προσόν
- ✓ Γνώση AutoCAD θα εκτιμηθεί ως επιπλέον προσόν
- ✓ Καλή γνώση της Αγγλικής γλώσσας
- ✓ Γνώση χειρισμού προγραμμάτων Microsoft Office (Excel, Word, PowerPoint) και Internet
- ✓ Διαθεσιμότητα σε περιπτώσεις έκτακτης ανάγκης (κατόπιν τηλεφωνικής επικοινωνίας)
- ✓ Διαθεσιμότητα έκτακτων γεωγραφικών μετακινήσεων

Δεξιότητες:

- ✓ Υπευθυνότητα και προσανατολισμός στο αποτέλεσμα
- ✓ Ομαδικότητα και συνεργασία
- ✓ Επίλυση προβλημάτων και λήψη αποφάσεων
- ✓ Αποτελεσματική επικοινωνία
- ✓ Προσωπική ανάπτυξη
- ✓ Ενίσχυση αλλαγής και καινοτομία

Οφέλη:

- ✓ Συμπεριληπτικό περιβάλλον εργασίας
- ✓ Συνεχής εκπαίδευση και συμμετοχή σε αναπτυξιακές δράσεις
- ✓ Πρόγραμμα ομαδικής ασφάλισης υγείας και ζωής
- ✓ Μειωμένο τιμολόγιο κατανάλωσης ρεύματος