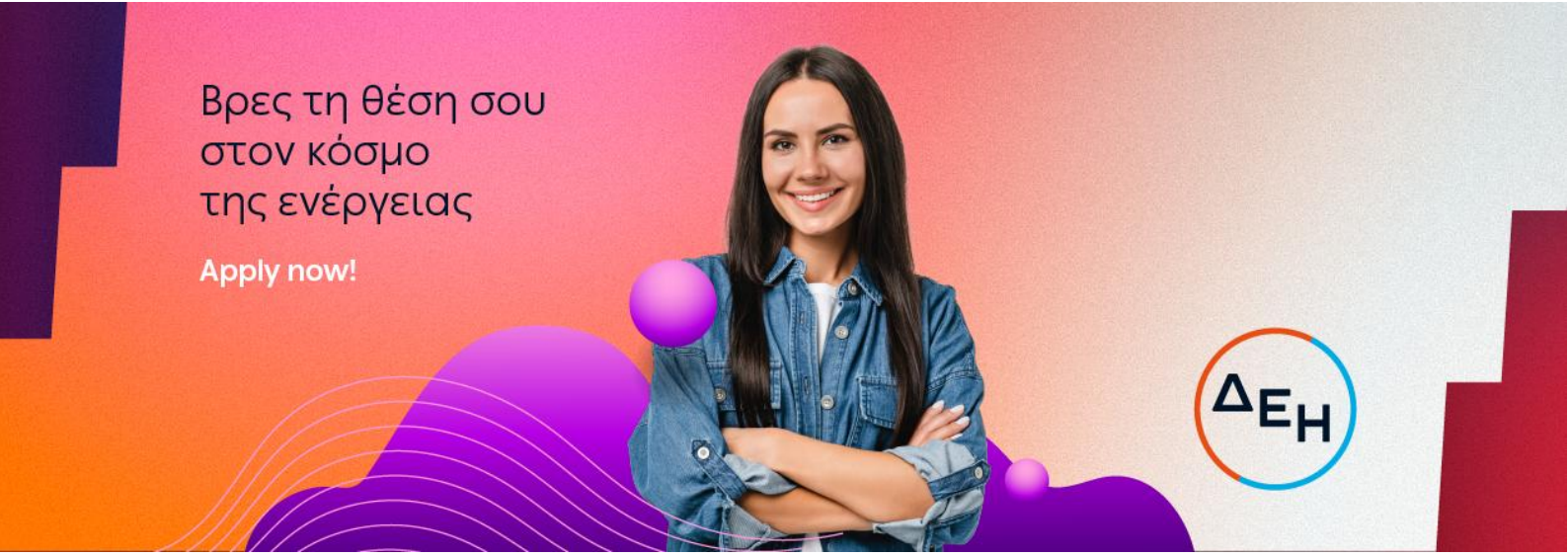

Mechanical Hydraulic Generation Projects Development Engineer

Ο κόσμος του powertech μεγαλώνει και εξελίσσεται συνεχώς! Στη ΔΕΗ, αναζητάμε ανθρώπους με όρεξη, γνώσεις και θετική ενέργεια, που επιθυμούν να οδηγήσουν την καριέρα τους ένα βήμα παραπέρα. Με ομαδικό πνεύμα, εμπιστοσύνη και ενσυναίσθηση, φροντίζουμε για τη διαμόρφωση ενός εργασιακού χώρου με ίσες ευκαιρίες και σεβασμό προς όλους, χωρίς διακρίσεις.
Αν και εσένα σε ενδιαφέρει η προσωπική και επαγγελματική σου εξέλιξη σε ένα περιβάλλον με ευχάριστο κλίμα και ευνοϊκές παροχές, σε καλούμε να πραγματοποιήσεις την αίτησή σου σήμερα κιόλας. **Το μέλλον σου είναι εδώ!**

Βρες τη θέση σου στον κόσμο του #Powertech. Apply now!

Αρμοδιότητες:

- ✓ Βελτιστοποιεί τεχνο-οικονομικά το Μηχανολογικό αντικείμενο του σχεδιασμού Υδραυλικών Έργων, βάσει των μελετών σκοπιμότητας που εκπονούνται
- ✓ Υποστηρίζει την εκπόνηση μελετών σκοπιμότητας για κάθε νέο προτεινόμενο επιχειρηματικό σχέδιο Υδραυλικών Έργων, με την εκπόνηση των προ-μελετών που σχετίζονται με το Μηχανολογικό αντικείμενο των έργων και ειδικότερα των Στρεφόμενων Μηχανών και της Ρευστομηχανικής
- ✓ Συνεργάζεται με τους λοιπούς Τομείς του Κλάδου Ανάπτυξης Υδραυλικών Έργων (ΚΑΥΕ) για τον καθορισμό, επί μελετών και σχεδίων, των χαρακτηριστικών του Μηχανολογικού εξοπλισμού και των συναφών κατασκευών για τα νέα Υδραυλικά Έργα
- ✓ Ερευνά τα τεχνολογικά μέσα Μηχανολογικής υποστήριξης παραγωγής και αποθήκευσης υδραυλικής ενέργειας
- ✓ Παρακολουθεί τις τεχνολογικές εξελίξεις του Μηχανολογικού εξοπλισμού σε θέματα κατασκευής και λειτουργίας Υδραυλικών Έργων παραγωγής ενέργειας

Προϋποθέσεις:

- ✓ Πτυχίο ΑΕΙ ή Κολλεγίου ή Δίπλωμα Μηχανολόγου Μηχανικού, Ναυπηγού Μηχανολόγου Μηχανικού ή Μηχανικού Παραγωγής και Διοίκησης
- ✓ Μεταπτυχιακός τίτλος σπουδών σε Υδραυλικά Ενεργειακά Συστήματα θα εκτιμηθεί ως επιπλέον προσόν
- ✓ Τουλάχιστον δύο (2) έτη συναφούς εμπειρίας στην Ανάπτυξη, Σχεδιασμό και Μελέτη Υδραυλικών Ενεργειακών Έργων ή στη Λειτουργία και Συντήρηση μηχανολογικού εξοπλισμού Υδροηλεκτρικών Σταθμών
- ✓ Εμπειρία στην εκπόνηση τεχνικών υδραυλικών μελετών (δίκτυα υπό πίεση, σχεδιασμό αντλιοστασίων και γενικά υδραυλικών μηχανολογικών εγκαταστάσεων) θα εκτιμηθεί ως επιπλέον προσόν
- ✓ Άδεια άσκησης επαγγέλματος Μηχανικού αντίστοιχης ειδικότητας του τίτλου σπουδών
- ✓ Γνώση Autocad

- ✓ Γνώση Building Information Modeling (BIM) software ή/και λογισμικού σχεδιασμού - μελέτης υδραυλικών δικτύων υπό πίεση θα εκτιμηθεί ως επιπλέον προσόν
- ✓ Καλή γνώση της Αγγλικής γλώσσας
- ✓ Γνώση χειρισμού προγραμμάτων Microsoft Office (Excel, Word, PowerPoint) και Internet
- ✓ Διαθεσιμότητα σε περιπτώσεις έκτακτης ανάγκης (κατόπιν τηλεφωνικής επικοινωνίας)
- ✓ Διαθεσιμότητα έκτακτων γεωγραφικών μετακινήσεων

Δεξιότητες:

- ✓ Υπευθυνότητα και προσανατολισμός στο αποτέλεσμα
- ✓ Ομαδικότητα και συνεργασία
- ✓ Επίλυση προβλημάτων και λήψη αποφάσεων
- ✓ Αποτελεσματική επικοινωνία
- ✓ Προσωπική ανάπτυξη
- ✓ Κατανόηση επιχειρηματικού περιβάλλοντος

Οφέλη:

- ✓ Συμπεριληπτικό περιβάλλον εργασίας
- ✓ Συνεχής εκπαίδευση και συμμετοχή σε αναπτυξιακές δράσεις
- ✓ Πρόγραμμα ομαδικής ασφάλισης υγείας και ζωής
- ✓ Μειωμένο τιμολόγιο κατανάλωσης ρεύματος