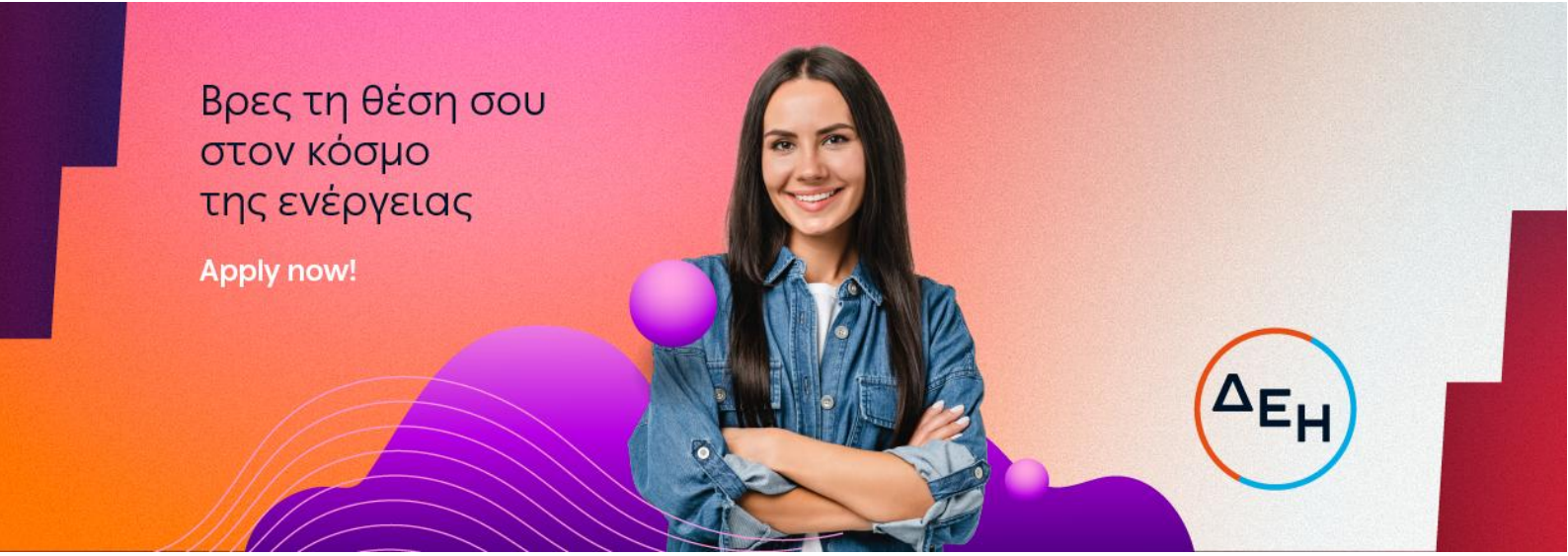

Internal Projects Manager – Internal Comms (Αττική)

Ο κόσμος του powertech μεγαλώνει και εξελίσσεται συνεχώς! Στη ΔΕΗ, αναζητάμε ανθρώπους με όρεξη, γνώσεις και θετική ενέργεια, που επιθυμούν να οδηγήσουν την καριέρα τους ένα βήμα παραπέρα. Με ομαδικό πνεύμα, εμπιστοσύνη και ενσυναίσθηση, φροντίζουμε για τη διαμόρφωση ενός εργασιακού χώρου με ίσες ευκαιρίες και σεβασμό προς όλους, χωρίς διακρίσεις.
Αν και εσένα σε ενδιαφέρει η προσωπική και επαγγελματική σου εξέλιξη σε ένα περιβάλλον με ευχάριστο κλίμα και ευνοϊκές παροχές, σε καλούμε να πραγματοποιήσεις την αίτησή σου σήμερα κιόλας. **Το μέλλον σου είναι εδώ!**

Βρες τη θέση σου στον κόσμο του #Powertech. Apply now!

Αρμοδιότητες:

- ✓ Διαχειρίζεται τις διαδικασίες τιμολόγησης και πληρωμής προμηθευτών και παράλληλα διατηρεί, ανανεώνει και επικαιροποιεί λίστες συνεργατών, προμηθευτών και αρχείου χώρου εκδηλώσεων
- ✓ Οργανώνει, παραγγέλνει και διαχειρίζεται τα εταιρικά δώρα της Ομιλικής Γενικής Διεύθυνσης Εταιρικών Σχέσεων και Επικοινωνίας
- ✓ Οργανώνει και διεκπεραιώνει τους εσωτερικούς διαγωνισμούς
- ✓ Οργανώνει και εκδίδει εταιρικές επαγγελματικές κάρτες για όλα τα στελέχη του Ομίλου
- ✓ Διαχειρίζεται το info και το corporate email της Ομιλικής Γενικής Διεύθυνσης Εταιρικών Σχέσεων και Επικοινωνίας
- ✓ Υποστηρίζει στη διεξαγωγή εσωτερικών εκδηλώσεων

Προϋποθέσεις:

- ✓ Minimum Απολυτήριο Λυκείου
- ✓ Τουλάχιστον δύο (2) έτη συναφούς εμπειρίας σε ρόλους project management, εσωτερικής επικοινωνίας ή υποστήριξης senior executives
- ✓ Καλή γνώση της Αγγλικής γλώσσας
- ✓ Γνώση χειρισμού προγραμμάτων Microsoft Office (Excel, Word, PowerPoint) και Internet
- ✓ Διαθεσιμότητα σε περιπτώσεις έκτακτης ανάγκης (κατόπιν τηλεφωνικής επικοινωνίας)

Δεξιότητες:

- ✓ Υπευθυνότητα και προσανατολισμός στο αποτέλεσμα
- ✓ Ομαδικότητα και συνεργασία
- ✓ Επίλυση προβλημάτων και λήψη αποφάσεων
- ✓ Αποτελεσματική επικοινωνία
- ✓ Προσανατολισμός στον πελάτη
- ✓ Επιχειρηματική αντίληψη

Οφέλη:

- ✓ Συμπεριληπτικό περιβάλλον εργασίας
- ✓ Συνεχής εκπαίδευση και συμμετοχή σε αναπτυξιακές δράσεις
- ✓ Πρόγραμμα ομαδικής ασφάλισης υγείας και ζωής
- ✓ Μειωμένο τιμολόγιο κατανάλωσης ρεύματος