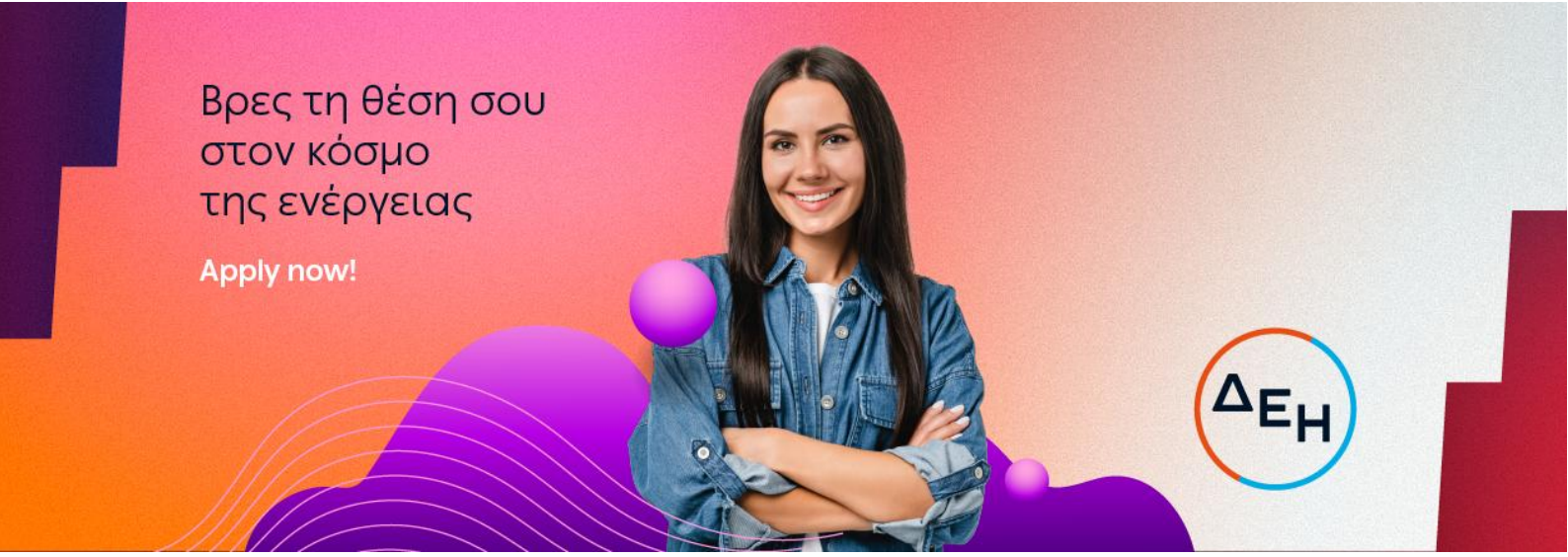

Installation & Operating Licensing Engineer Conventional Generation (Αττική)

Ο κόσμος του powertech μεγαλώνει και εξελίσσεται συνεχώς! Στη ΔΕΗ, αναζητάμε ανθρώπους με όρεξη, γνώσεις και θετική ενέργεια, που επιθυμούν να οδηγήσουν την καριέρα τους ένα βήμα παραπέρα. Με ομαδικό πνεύμα, εμπιστοσύνη και ενσυναίσθηση, φροντίζουμε για τη διαμόρφωση ενός εργασιακού χώρου με ίσες ευκαιρίες και σεβασμό προς όλους, χωρίς διακρίσεις.
Αν και εσένα σε ενδιαφέρει η προσωπική και επαγγελματική σου εξέλιξη σε ένα περιβάλλον με ευχάριστο κλίμα και ευνοϊκές παροχές, σε καλούμε να πραγματοποιήσεις την αίτησή σου σήμερα κιόλας. **Το μέλλον σου είναι εδώ!**

Βρες τη θέση σου στον κόσμο του #Powertech. Apply now!

Αρμοδιότητες:

- ✓ Συμμετέχει στην προετοιμασία και υποβολή φακέλων, προς τις αρμόδιες Αδειοδοτούσες Αρχές (Υπουργείο Περιβάλλοντος και Ενέργειας (ΥΠΕΝ) και Αποκεντρωμένες Διοικήσεις), για την έκδοση, ενημέρωση και τροποποίηση Αδειών Εγκατάστασης και Λειτουργίας έργων υδάτινου δυναμικού, σύμφωνα με το εν ισχύ αδειοδοτικό πλαίσιο
- ✓ Τηρεί και ενημερώνει το αρχείο Αδειών Εγκατάστασης και Λειτουργίας σχετικά με την αδειοδότηση των υπό ανάπτυξη και κατασκευή έργων της ΔΕΗ και εξασφαλίζει την έγκαιρη λήψη των απαραίτητων ενεργειών
- ✓ Υποστηρίζει και συντονίζει τις απαιτούμενες αυτοψίες των Αδειοδοτουσών Αρχών (Υπουργείο Περιβάλλοντος και Ενέργειας (ΥΠΕΝ) και Αποκεντρωμένες Διοικήσεις)
- ✓ Παρακολουθεί την ελληνική και κοινοτική νομοθεσία σε θέματα αδειοδοτήσεων ενεργειακών έργων, ως προς το αντικείμενο των Αδειών Εγκατάστασης και Λειτουργίας
- ✓ Συνδράμει στη σύναψη και εκτέλεση συμβάσεων με τρίτους, στο μέρος που αφορά στο αντικείμενο του Κλάδου Ενεργειακών Αδειοδοτήσεων, ως προς τα θέματα Αδειών Εγκατάστασης και Λειτουργίας

Προϋποθέσεις:

- ✓ Δίπλωμα Ηλεκτρολόγου ή Μηχανολόγου Μηχανικού
- ✓ Μεταπτυχιακός τίτλος σπουδών Ειδίκευσης Πολυτεχνικής Σχολής ή Σχολής Θετικών Επιστημών θα εκτιμηθεί ως επιπλέον προσόν
- ✓ Τουλάχιστον δύο (2) έτη συναφούς εμπειρίας σε θέματα αδειοδοτήσεων ενεργειακών έργων και στην παρακολούθηση και γνώση νομοθετικού και ρυθμιστικού πλαισίου
- ✓ Τουλάχιστον δύο (2) έτη συναφούς εμπειρίας στην τήρηση Μητρώου/Αρχείου Αδειοδοτικών Εγγράφων
- ✓ Άδεια ασκήσεως επαγγέλματος αντίστοιχης του πτυχίου
- ✓ Γνώση Project Management θα εκτιμηθεί ως επιπλέον προσόν
- ✓ Γνώση AutoCAD θα εκτιμηθεί ως επιπλέον προσόν

- ✓ Καλή γνώση της Αγγλικής γλώσσας
- ✓ Γνώση χειρισμού προγραμμάτων Microsoft Office (Excel, Word, PowerPoint) και Internet
- ✓ Διαθεσιμότητα σε περιπτώσεις έκτακτης ανάγκης (κατόπιν τηλεφωνικής επικοινωνίας)
- ✓ Διαθεσιμότητα έκτακτων γεωγραφικών μετακινήσεων

Δεξιότητες:

- ✓ Υπευθυνότητα και προσανατολισμός στο αποτέλεσμα
- ✓ Ομαδικότητα και συνεργασία
- ✓ Επίλυση προβλημάτων και λήψη αποφάσεων
- ✓ Διαπραγμάτευση και επιρροή
- ✓ Επιχειρηματική αντίληψη
- ✓ Προσαρμοστικότητα

Οφέλη:

- ✓ Συμπεριληπτικό περιβάλλον εργασίας
- ✓ Συνεχής εκπαίδευση και συμμετοχή σε αναπτυξιακές δράσεις
- ✓ Πρόγραμμα ομαδικής ασφάλισης υγείας και ζωής
- ✓ Μειωμένο τιμολόγιο κατανάλωσης ρεύματος