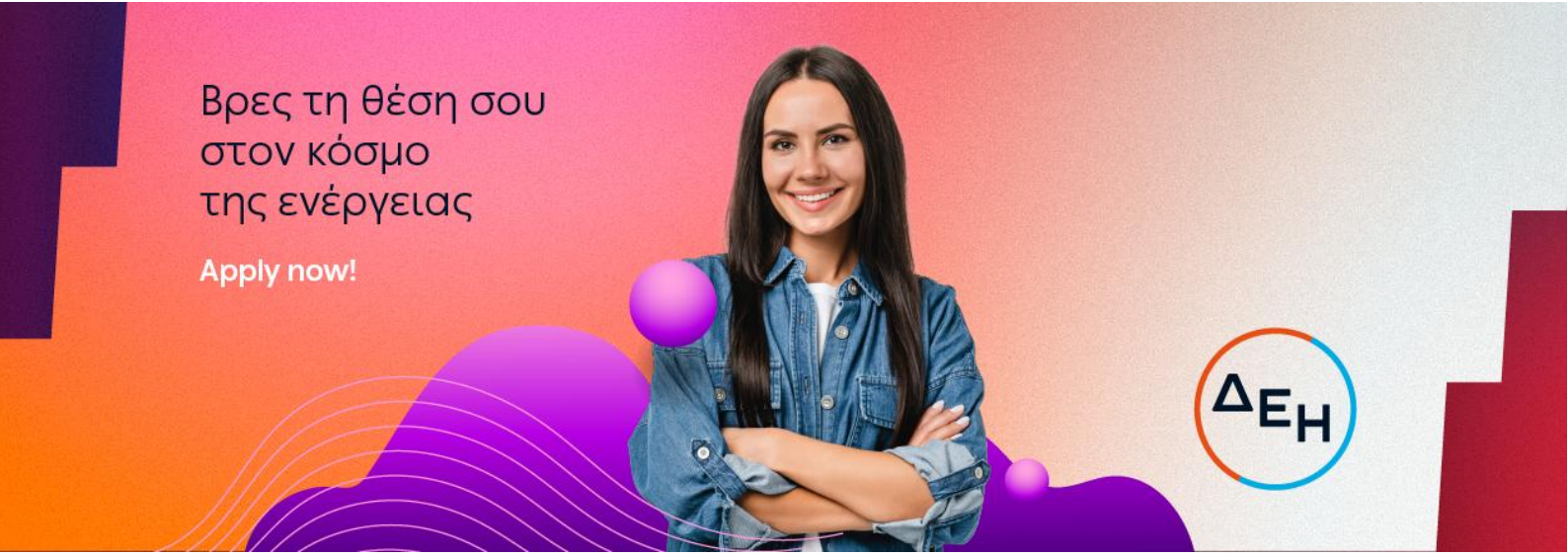

Contract Preparation Engineer - Conventional Generation (Αττική)

Ο κόσμος του powertech μεγαλώνει και εξελίσσεται συνεχώς! Στη ΔΕΗ, αναζητάμε ανθρώπους με όρεξη, γνώσεις και θετική ενέργεια, που επιθυμούν να οδηγήσουν την καριέρα τους ένα βήμα παραπέρα. Με ομαδικό πνεύμα, εμπιστοσύνη και ενσυναίσθηση, φροντίζουμε για τη διαμόρφωση ενός εργασιακού χώρου με ίσες ευκαιρίες και σεβασμό προς όλους, χωρίς διακρίσεις.
Αν και εσένα σε ενδιαφέρει η προσωπική και επαγγελματική σου εξέλιξη σε ένα περιβάλλον με ευχάριστο κλίμα και ευνοϊκές παροχές, σε καλούμε να πραγματοποιήσεις την αίτησή σου σήμερα κιόλας. **Το μέλλον σου είναι εδώ!**

Βρες τη θέση σου στον κόσμο του #Powertech. Apply now!

Αρμοδιότητες:

- ✓ Συμβάλλει στη σύνταξη τευχών διαγωνιστικών διαδικασιών, με βάση τα επιλεγμένα κριτήρια επιλογής και ανάθεσης, όρους πληρωμής, εγγυήσεις, ρήτρες, όρια ευθύνης και μηχανισμούς κατανομής κινδύνων
- ✓ Συμβάλλει στη σύνταξη συμβατικών τευχών για μελέτες και έργα
- ✓ Συμμετέχει στη διαπραγμάτευση συμβατικών όρων με αντισυμβαλλόμενους στην βάση προσυμφωνημένων Heads of Terms
- ✓ Υποστηρίζει τον συντονισμό με τις αρμόδιες Διευθύνσεις και τους εμπλεκόμενους φορείς για τη διαμόρφωση του τεχνικού, εμπορικού και οικονομικού περιεχομένου των τευχών διαγωνιστικών διαδικασιών

Προϋποθέσεις:

- ✓ Πτυχίο ΑΕΙ ή Κολλεγίου ή Δίπλωμα Μηχανικού
- ✓ Μεταπτυχιακός τίτλος σπουδών (MSc) θα εκτιμηθεί ως επιπλέον προσόν
- ✓ Τουλάχιστον δύο (2) έτη συναφούς εμπειρίας στη σύνταξη και στη διαπραγμάτευση ή στη διαχείριση συμβάσεων
- ✓ Τουλάχιστον δύο (2) έτη εμπειρίας σχετική με μελέτη, κατασκευή ή δημοπράτηση Ενεργειακών ή Βιομηχανικών έργων
- ✓ Άδεια άσκησης επαγγέλματος Μηχανικού αντίστοιχης ειδικότητας του τίτλου σπουδών
- ✓ Γνώση λογισμικών χρονοδιαγραμμάτων (π.χ. MS Project) θα εκτιμηθεί ως επιπλέον προσόν
- ✓ Καλή γνώση της Αγγλικής γλώσσας
- ✓ Γνώση χειρισμού προγραμμάτων Microsoft Office (Excel, Word, PowerPoint) και Internet
- ✓ Διαθεσιμότητα σε περιπτώσεις έκτακτης ανάγκης (κατόπιν τηλεφωνικής επικοινωνίας)
- ✓ Διαθεσιμότητα έκτακτων γεωγραφικών μετακινήσεων

Δεξιότητες:

- ✓ Υπευθυνότητα και προσανατολισμός στο αποτέλεσμα

- ✓ Διατμηματική συνεργασία
- ✓ Επίλυση προβλημάτων και λήψη αποφάσεων
- ✓ Αποτελεσματική επικοινωνία
- ✓ Προσωπική ανάπτυξη
- ✓ Κατανόηση επιχειρηματικού περιβάλλοντος
- ✓ Προσαρμοστικότητα

Οφέλη:

- ✓ Συμπεριληπτικό περιβάλλον εργασίας
- ✓ Συνεχής εκπαίδευση και συμμετοχή σε αναπτυξιακές δράσεις
- ✓ Πρόγραμμα ομαδικής ασφάλισης υγείας και ζωής
- ✓ Μειωμένο τιμολόγιο κατανάλωσης ρεύματος